

ISTITUTO COMPRENSIVO  
"DAMIANO"

OPEN  
DAY



SCUOLA PRIMARIA "RICCI"  
12 DICEMBRE 2023

# PRINCIPI EDUCATIVI

**INTERAZIONE** - Coinvolgimento delle famiglie e delle associazioni del territorio

**COOPERAZIONE**  
di tutto il personale della scuola

**INCLUSIONE** -  
La scuola accoglie e integra

**DIRITTO ALLO STUDIO** - La scuola offre a tutti pari opportunità formative

**CONTINUITA'** - Infanzia-Primaria-Secondaria di 1° grado

**ORIENTAMENTO** in uscita

**SCUOLA PRIMARIA**

**RICCARDO RICCI**

**STRUTTURA - SERVIZI**

## **STRUTTURA**

15 aule con pc e LIM, biblioteca, palestra, aula multimediale con pc e stampante 3D, aula “morbida” per gli alunni/e con disabilità, ampio e alberato giardino che circonda la scuola con un orto “didattico”.

## **SERVIZI**

-Mensa

-Pre-scuola - turno A: dal lunedì al venerdì dalle 07.30 alle 08.25

-Post scuola - turno B: dalle 12:30 alle 14:30

-Post scuola - turno C: dalle 16:30 alle 18:00



# TEMPO SCUOLA

## *Organizzazione oraria*

**1 CLASSE  
TEMPO MODULO**



**1<sup>A</sup>**

**29 ore su 5 gg  
Sabato a casa  
due rientri pomeridiani  
una mattina fino alle 13.30**

**2 CLASSI  
TEMPO PIENO**



**1<sup>A</sup>B – 1<sup>A</sup>C**

**40 ore su 5 gg  
Sabato a casa  
(8:30-16:30)**

# PIANO TRIENNALE DELL'OFFERTA FORMATIVA

a.s.2022/25 *(in fase di approvazione)*

## I PROGETTI DELL'ISTITUTO

a.s. 2024-25

### AREA INCLUSIONE, CITTADINANZA E COSTITUZIONE

*Il mondo nella mia classe*

*LeggerMente*

*Le parole crescono con me*

*Una finestra sul mondo*

*Se provo riesco*

*Alla scoperta delle emozioni*

*Solidarietà*

*Sportello psicopedagogico*

*CorpoGiochi a scuola*

## **AREA LINGUISTICO ESPRESSIVA**

***MondoRicci***

***Navigando fra i libri***

***Let's learn and have fun!***

***Fare storia con la storia /L'arte nella storia***

***Musica insieme (Pazzi di musica e dintorni)***

***Mens sana in corpore sano (Imparare per gioco /Yoga)***

## **AREA TECNICO SCIENTIFICA**

***Prevenzione al cyberbullismo***

***Osservo, imparo e rispetto l'ambiente***

***Riciclandino***

***Orti Slow Food***

***Progetto STEM***

***Codeweek***

## **AREA CONTINUITÀ**

***In cammino***

***Tirocini universitari***

# PROGETTI PER L'ARRICCHIMENTO DELL'OFFERTA FORMATIVA SCUOLA PRIMARIA R. RICCI

## **MUSICA INSIEME**

Laboratori, progetti artistico-musicali  
e rappresentazioni teatrali



## **ORTI SLOW FOOD**

Coltivazione dell'orto scolastico  
Festa degli Orti - Mercatino  
Laboratori di ed. alimentare  
Educazione ambientale  
*in collaborazione coi nonni ortolani*



## **NAVIGANDO TRA I LIBRI**

biblioteca, prestito libri,  
laboratori animazione alla lettura

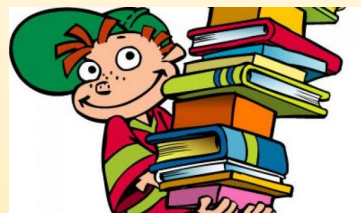

## **MONDORICCI** giornalino di plesso



## **ALLA SCOPERTA DELLE EMOZIONI**

musicoterapia, psicomotricità,  
progetti per l'inclusività



## **PROGETTO STEM e CODEWEEK**

esperienze di informatica  
e didattica digitale,  
avvio al pensiero computazionale



## **IL MONDO NELLA MIA CLASSE**

per l'accoglienza e l'inserimento  
di alunni migranti

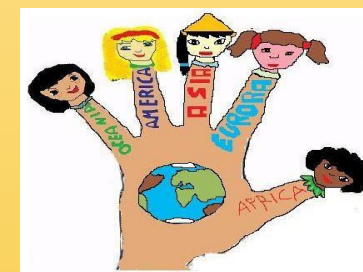





## **UNA FINESTRA SUL MONDO**

Progetto di attività alternativa  
alla religione cattolica

**LET'S LEARN AND HAVE FUN!**  
Attività con madrelingua inglese



**FARE STORIA CON LA STORIA**  
Visite guidate, laboratori in classe e al  
Museo del Territorio di S. Pietro in Campiano



**IMPARARE PER GIOCO "Mens sana in corpore sano"**  
Attività psico-motorie e sportive  
in collaborazione con esperti esterni



**PROPOSTE PER LA QUALIFICAZIONE  
SCOLASTICA del Comune di Ravenna**

**Progetti di Associazioni/Istituzioni del  
territorio: Ravenna Antica, Lucertola,  
Teatro per Ragazzi, Hera, Tamo,  
Ravenna Jazz Network, etc...**



**EDUCAZIONE CIVICA**

**Progetti di conoscenza  
e comprensione delle  
strutture e dei profili  
della società trasversali  
a tutte le discipline.**



# Alcuni spazi della scuola...



# *Servizi integrativi*

**Pre - post scuola gestito dal Comune  
a carico dell'utenza**

**Pre - scuola turno A: ore 7.30 - 8.25;**

**Post - scuola turno B: ore 12.30 - 14 o 14.30 e ore 13.30-15  
con servizio mensa a richiesta;**

**Post - scuola turno C: ore 16,30 - 18,00.**

- *Iscrizione quinquennale con rinnovamento automatico*
- *Disdetta entro l'inizio dell'anno scolastico*

**Link ai Servizi Comunali:**

**<https://www.comune.ra.it/proceedings/iscrizione-al-servizio-di-pre-e-post-scuola-nelle-scuole-primarie/>**



**COMUNE DI RAVENNA**  
AREA INFANZIA ISTRUZIONE e GIOVANI

**A. S. 2024-2025**

## **Patto per la Scuola** *(dicembre 2023)*

***Il Patto per la Scuola del primo settore formativo (infanzia, primarie e secondarie di primo grado) è l'accordo che definisce strategie e gestione delle risorse nell'ambito delle politiche scolastiche promosse dall'Ufficio Scolastico Regionale di Ambito Territoriale di Ravenna, dalle Scuole e dal Comune di Ravenna. Il Patto impegna ad un'interazione e ad una collaborazione costruttiva per il miglioramento del servizio scolastico, per garantire a tutti il diritto allo studio e per sostenere e valorizzare le istituzioni scolastiche nell'arricchimento dell'offerta formativa.***

# MODALITA' DI ISCRIZIONE

## Scadenze

Dalle ore 8.00 del 10 gennaio alle ore 20.00 del 24 gennaio

Iscrizione on line, effettuata dalle famiglie accedendo al sito web tramite il link:

<http://www.istruzione.it/iscriziononline/>

con **attivazione del servizio** a partire **dalle ore 9:00 del 19/12/2022**

utilizzando le credenziali **SPID** (Sistema Pubblico di Identità Digitale),  
**CIE** (Carta d'identità elettronica),  
**eIDAS** (electronic IDentification Authentication and Signature)

**VISITA IL SITO DELL'IC DAMIANO PER VISIONARE IL TUTORIAL  
PER COMPILARE LA DOMANDA**

- Possono essere iscritti i bambini che compiono **6 anni entro il 31/12/2024** ed eventualmente, anche chi li compie **fino al 30 aprile 2025**.
- La domanda di iscrizione, rientrando nella responsabilità genitoriale, deve essere sempre condivisa dai genitori. A tal fine, il genitore che compila il modulo di domanda dichiara di avere effettuato la scelta in osservanza delle disposizioni del codice civile, che richiedono il consenso di entrambi i genitori.
- Le iscrizioni degli alunni con disabilità effettuate nella modalità *on line* sono perfezionate con la presentazione alla scuola prescelta della relativa documentazione.
- Il Dirigente Scolastico individua il numero massimo di iscrizioni accoglibili, in ragione delle risorse di organico nonché del numero e della capienza delle aule e degli spazi disponibili.
- L'accoglimento della domanda viene comunicato attraverso il sistema stesso "Iscrizioni on line".

# Criteria comuni di precedenza per accoglimento di iscrizioni alle classi prime per l'a.s. 2024-2025

*(secondo il Patto della Scuola)*

## Primo criterio:

**alunni obbligati  
provenienti dallo  
stradario del bacino  
d'utenza**

*(o con documentazione  
di trasferimento della  
residenza in atto o con  
domicilio nello stradario  
ma residenza al di fuori  
del territorio comunale)*

## Terzo criterio:

**eventuali  
alunni anticipatari**

## Secondo criterio:

**eventuale accoglienza di motivate  
richieste da alunni obbligati residenti  
fuori bacino verrà valutata a chiusura  
iscrizioni con i seguenti criteri di  
priorità in ordine di precedenza:**

**2.a** Alunni con fratelli frequentanti lo  
stesso plesso nell'anno scolastico a cui  
si riferiscono le iscrizioni

**2.b** Alunni con fratelli frequentanti un  
plesso di scuola primaria o secondaria  
dell'istituto Comprensivo  
nell'anno scolastico a cui si  
riferiscono le iscrizioni

**2.c** Alunni con genitori che hanno la  
sede di lavoro all'interno dello  
stradario (da documentare)



## COMPENSAZIONE alunni da stradario

### Iscrizioni accolte

Gli alunni saranno distribuiti nei due plessi Ricci e Morelli in base ai criteri del Patto per la Scuola e alle richieste delle famiglie tenendo presente che **viene accolta l'iscrizione all'Istituto e non il tempo scuola scelto.**

### Iscrizioni in esubero

Gli alunni che risulteranno eccedenti in un plesso di scuola primaria saranno **indirizzati nell'altro plesso o a un differente tempo scuola** del medesimo Istituto Comprensivo e comunque seguendo i criteri indicati dal Patto della Scuola.

## Criteri comuni di precedenza per l'ammissione alla classe prima a MODULO della Scuola Primaria Ricci per l'a.s. 2024-2025 *(in delibera)*

- a. Si applicano i criteri previsti dal Patto per la Scuola
- b. A parità di condizioni sarà effettuato **il sorteggio.**

*In caso di disponibilità di posti nella classe prima a modulo, sarà data la precedenza all'accoglimento dei bambini del plesso "Morelli" rispetto a quelli di fuori stradario "R. Ricci".*

# Criteria comuni di precedenza per l'ammissione alla classe prima a TEMPO PIENO della Scuola Primaria Ricci per l'a.s. 2024-2025 (in delibera)

## 1) Bambini/e di stradario del plesso "R. Ricci":

- a. Nucleo familiare costituito da un unico adulto convivente con lavoro a tempo pieno: punti 25
- b. Fratelli e/o sorelle frequentanti una sezione a tempo pieno della scuola: punti 20
- c. Nucleo familiare costituito da due genitori con lavoro a tempo pieno: punti 18
- d. Lavoro a tempo pieno di un genitore e tempo part-time dell'altro genitore: punti 15
- e. Un solo genitore che lavora /due genitori che lavorano part-time: punti 10
- f. Genitori disoccupati: punti 5

## 2) Bambini/e di stradario del plesso "Morelli"

ai quali saranno attribuiti i punteggi di cui sopra.

## 3) Bambini/e fuori stradario

ai quali saranno attribuiti i punteggi di cui sopra.

Sulla base dei punteggi di cui sopra, si formerà una graduatoria.

A parità di condizioni per ognuno dei punti sopra indicati sarà effettuato **il sorteggio**.

# Criteri per la formazione delle classi prime di scuola Primaria per l'a.s. 2024-2025 (in delibera)

1. Assicurare l'eterogeneità all'interno di ciascuna classe e l'omogeneità tra le sezioni parallele, formando gruppi equilibrati numericamente e qualitativamente (maschi/femmine; anticipi, alunni con BES), utilizzando anche le informazioni fornite sia dalla scuola dell'Infanzia di provenienza, sia dalla famiglia;
2. Tenere conto dei rapporti creati tra i bambini negli anni di frequenza della scuola dell'Infanzia;
3. Assicurare, se possibile, almeno un compagno/a della medesima sezione di scuola dell'Infanzia di provenienza a condizione che tale richiesta sia reciproca e non sussistano indicazioni contrarie da parte dei docenti della Scuola dell'Infanzia di provenienza;
4. Evitare che tutti gli alunni provengano da un'unica sezione di scuola dell'Infanzia, al fine di arricchire i rapporti interpersonali;
5. Per i casi particolari (gemelli, alunni in difficoltà ed in particolari situazioni) il Dirigente Scolastico valuterà l'assegnazione alla classe che riterrà più opportuna e consona alle reali esigenze degli alunni.

# *UFFICI DI SEGRETERIA I.C. DAMIANO*

*Via Luigi Cilla, 8*

**Tel. 0544 30324**

Email: [raic824004@istruzione.it](mailto:raic824004@istruzione.it)

**PEC** (posta elettronica certificata):  
[raic824004@pec.istruzione.it](mailto:raic824004@pec.istruzione.it)

Sito web: <https://www.icspdamiiano.it/la-scuola/>

*Assistenti Amministrativi:*

***Anna Danesi***

*Orari di ricevimento:*

**Dal lunedì al sabato 11.00 / 13.00**

**Giovedì 14.30 / 16.00**

(esclusi i periodi di sospensione didattica)

# Supporto Informatico su appuntamento

*Per chi non possiede un PC con il collegamento a  
INTERNET per effettuare l'iscrizione on line,  
è possibile utilizzare una postazione appositamente  
collocata nell'atrio della scuola Ricci*

dal lunedì al sabato  
dalle 9:00 alle 13:00  
(solo durante il periodo delle  
iscrizioni)





**ARRIVEDERCI A  
SETTEMBRE!**

**Grazie  
dallo Staff  
Coordinatori**